ご寄付頂いた皆様へ
御礼とご報告
（2015年6月末日中間報告）

ネパール大地震支援のための
YNU緊急災害募金

教職員・学生
有志一同

YNU 横浜国立大学
YOKOHAMA National University

www.ynu.ac.jp

募金の経緯

本年（2015年）4月25日にネパールにて発生した大地震により深刻な被害が拡大していることを受け、ネパールから多数の留学生が在籍し、家族や村が被災した学生もいる本学として、発災直後の5月頭にネパール人留学生、ネパールにゆかりのある教職員、日本人学生や中国人学生らを中心とした有志で、ネパールの復旧・復興のための支援の一助とするために緊急災害募金を募る活動を開始しました。

関連Webサイト;

http://www.ynu.ac.jp/hus/koho/13632/detail.html

被害の規模（5月6日現在）

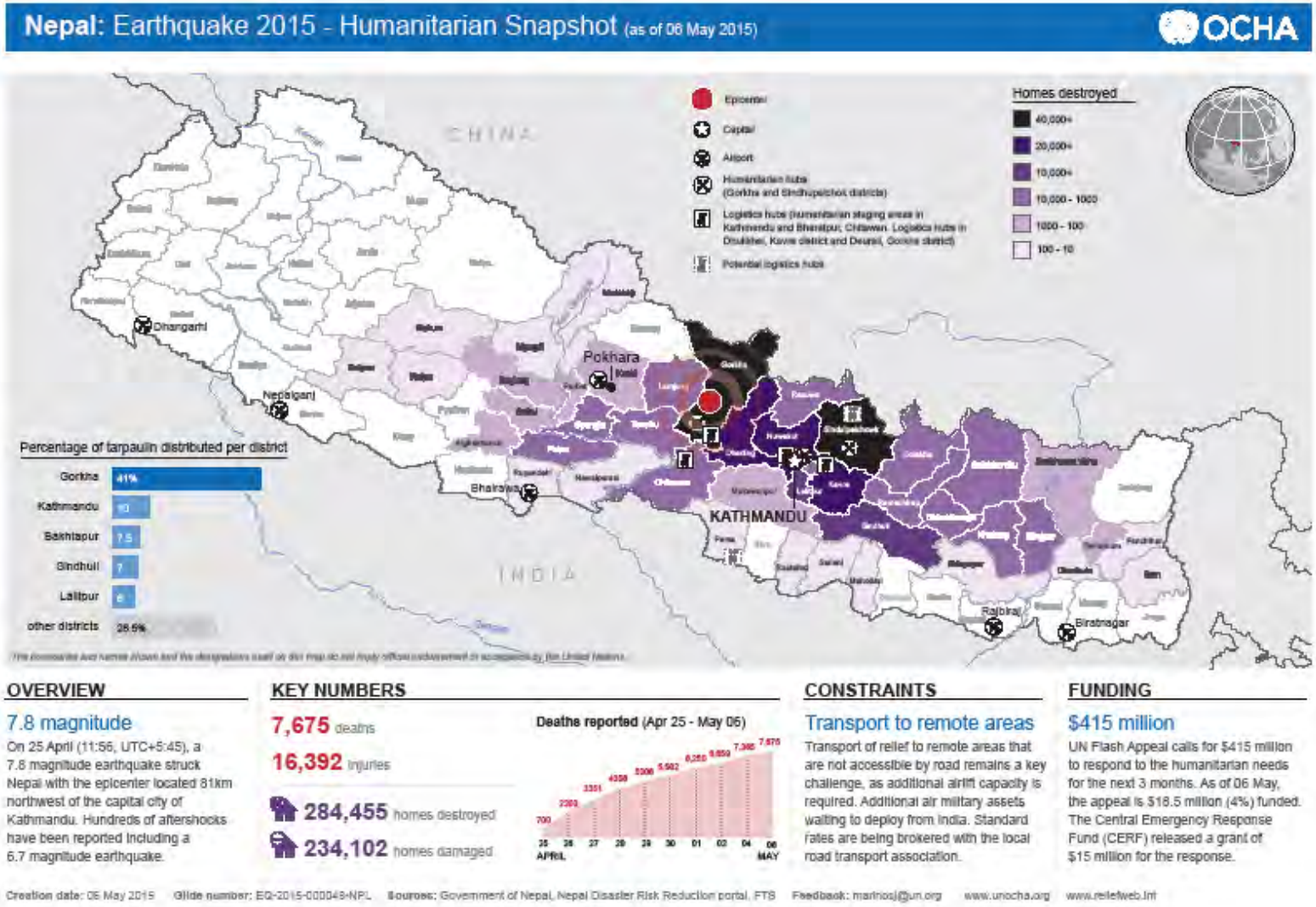

出所：http://reliefweb.int/sites/reliefweb.int/files/resources/Nepal_Snapshot_060515_FINAL.pdf

募金の方法

① 学内各部局における募金箱の設置
（5月末まで）

②学内主要箇所における街頭募金
（5月9日～15日の平日）

③大学HP上での口座振込の呼びかけ
（7月末までの予定）

募金の結果

合計：23万1623円が集まりました
（6月22日現在）

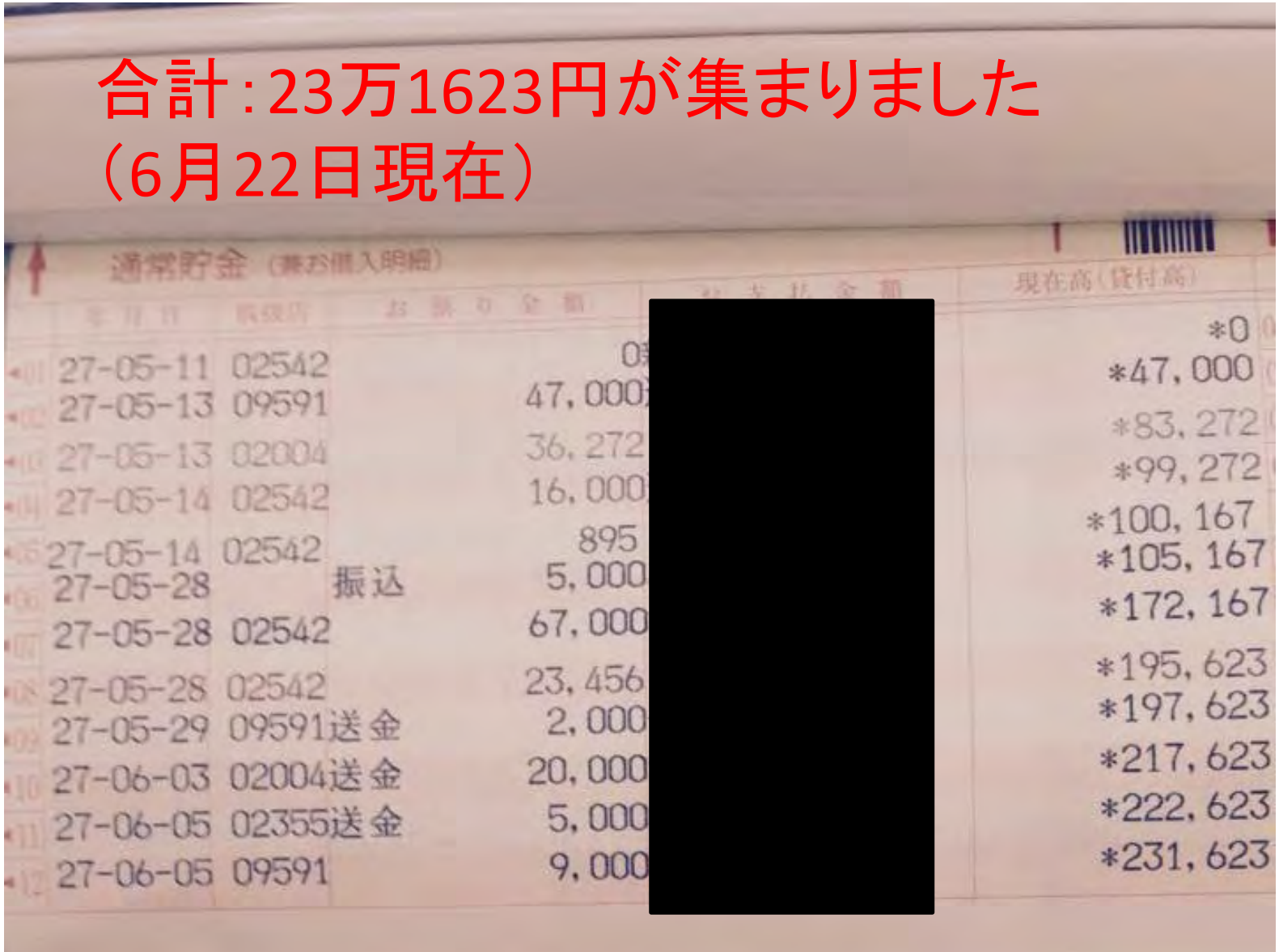

通常貯金（兼お借入明細）

年月日	摘要	お預り金額	お支払金額	現在高（貸付高）
27-05-11	02542	0	[redacted]	*0
27-05-13	09591	47,000	[redacted]	*47,000
27-05-13	02004	36,272	[redacted]	*83,272
27-05-14	02542	16,000	[redacted]	*99,272
27-05-14	02542	895	[redacted]	*100,167
27-05-28	振込	5,000	[redacted]	*105,167
27-05-28	02542	67,000	[redacted]	*172,167
27-05-28	02542	23,456	[redacted]	*195,623
27-05-29	09591送金	2,000	[redacted]	*197,623
27-06-03	02004送金	20,000	[redacted]	*217,623
27-06-05	02355送金	5,000	[redacted]	*222,623
27-06-05	09591	9,000	[redacted]	*231,623

資金の使い道を決める にあたっての前提

① 全国規模の被災のため、どこに支援をしたとしてもそれなりの効果はあるはず（無差別）

② 限られた資金規模（23万円）でできることは限られており、複数の使途に分散させると効果は限りなく目に見えにくくなる（集中）

③ 緊急支援において、支援先を決められずに資金を滞留させることはそれ自体コストである（スピード）

資金の使い道を決める
にあたっての原則

「現地のニーズは現地の当事者（被災者＝支援対象者）が最も良く知っている」

支援対象の選定基準

① すでに大がかりな援助がすでに入っているカトマンズよりは現時点でも支援の手が届きにくいルーラル地域を優先する

② より多くのニーズが発生していると思われる被災地域を優先する

③ 公的なファンドや国際NGO等のプールに入れるよりは、直接被災地に届くルートを優先する

④ 被災者のニーズを直接知ることができるローカルな住民組織を優先する

⑤ 本学の関係者の誰かが直接関係しているかその近くにいて、使途を見届けることができる組織を優先する

⑥ 支援の手が届きにくいマイノリティ集団への支援を優先する

⑦ 雨期が近づいている目下において、安全な住居の確保は災害弱者にとって最優先の課題であるはず

震源地間近のDolakha郡

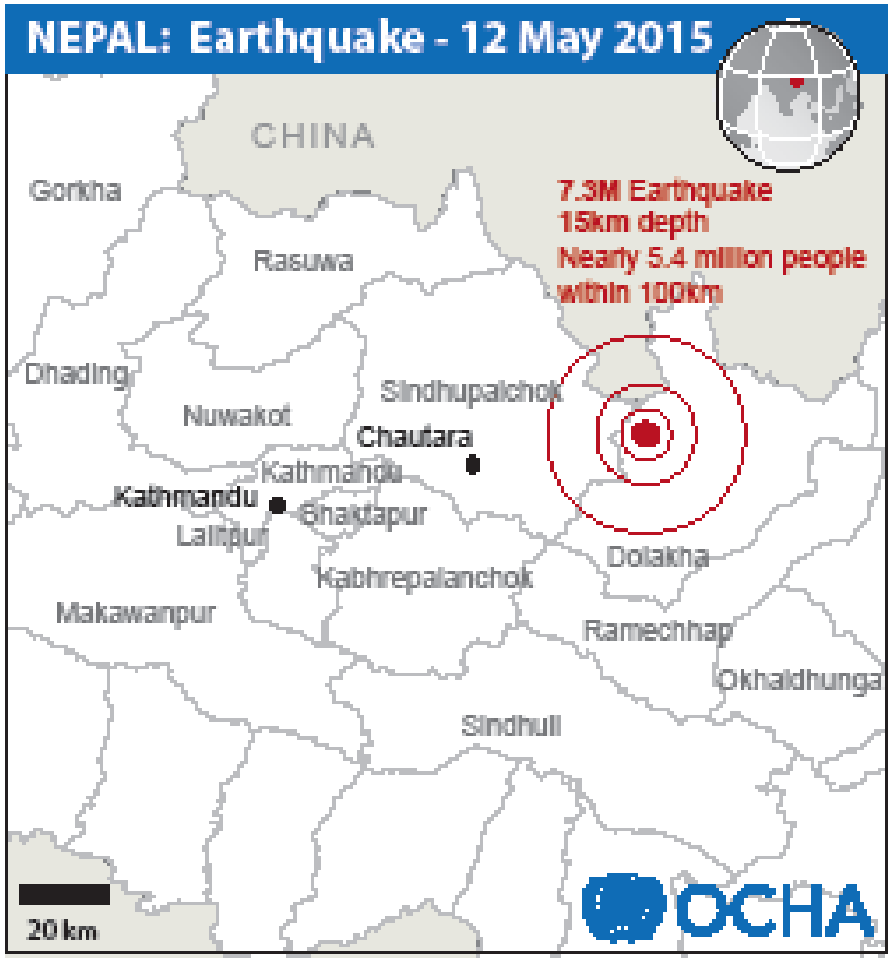

Map Sources: UNCS, Nepal Survey Department, GDACS
The boundaries and names shown and the designations used on this map do not imply official endorsement or acceptance by the United Nations. Map created on 12 May, 2015

出所：http://reliefweb.int/sites/reliefweb.int/files/resources/npl_eq_reference_map_12_may.pdf

Dholaka郡
Jiri村

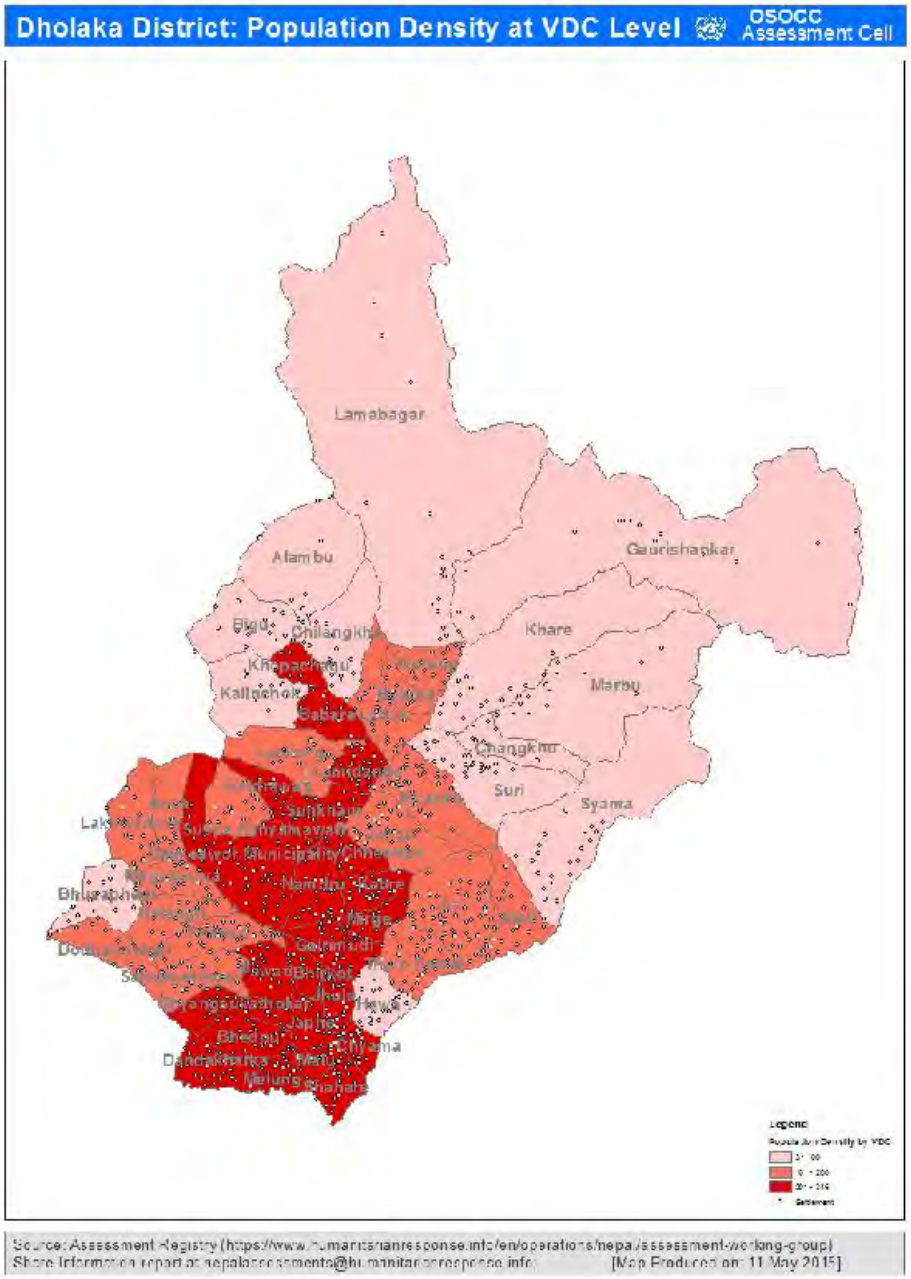

http://reliefweb.int/sites/reliefweb.int/files/resources/15.05.11%20Dholaka%20Population%20Density%20at%20VDC%20Level.pdf

地震「後」のJiri村

支援対象の決定

検討を重ねてた結果、被災地の住民の提案による、地震で家を失った家庭が、雨期に備えてシェルターを補修するために必要なコルゲート鋼板シート（Corrugated Galvanized Steel Sheet／Jasta Pata）を購入し配布するというプロジェクトに支援することに決定した。コルゲート鋼板は再利用ができるため、今後の恒久的な家の再建の際にも活用可能であり、一過性に終わらない点も評価された。なおJiriのコミュニティ内での配分先の選定は現地サイドに一任した。

YNU→現地住民組織へ送金のエビデンス

現地住民組織→材料費・輸送費支払のエビデンス

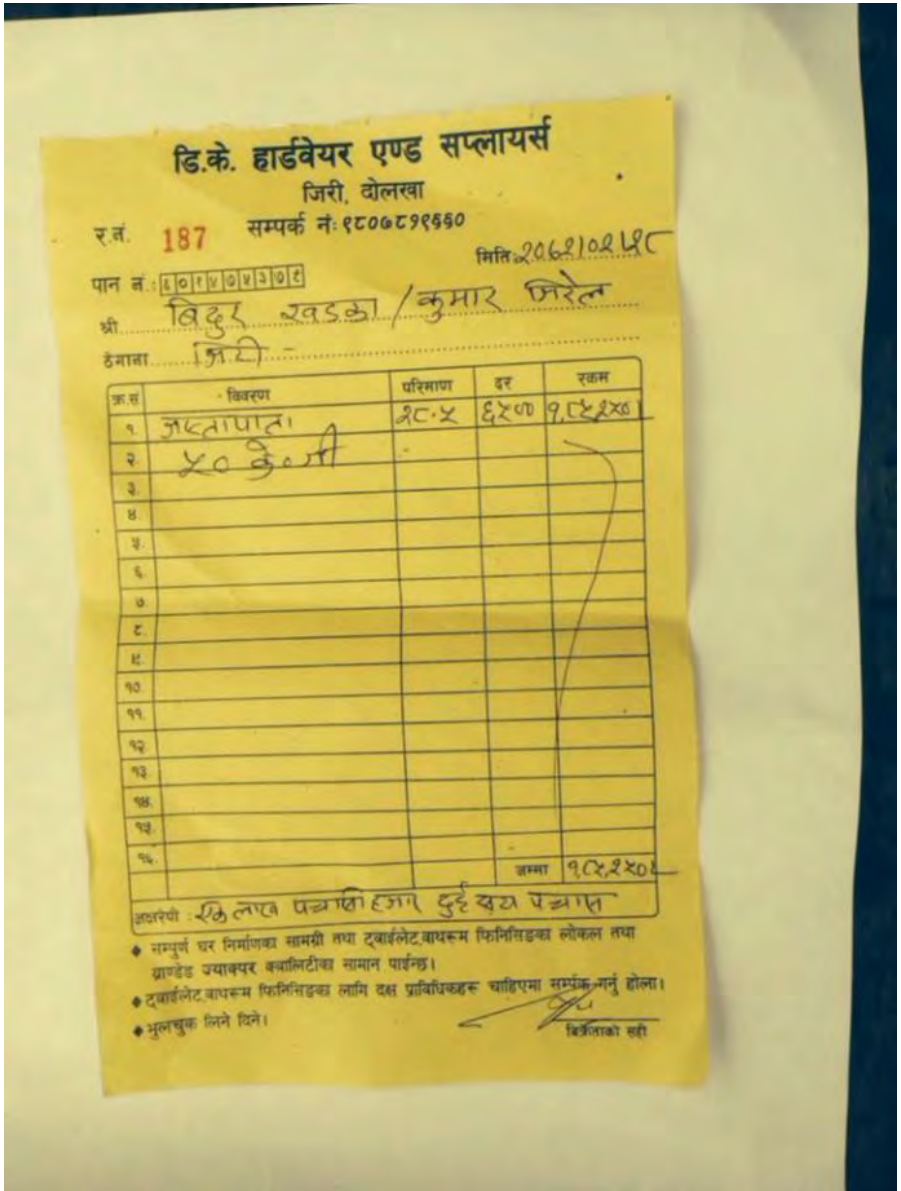

डि.के. हार्डवेयर एण्ड सप्लायर्स
जिरी, दोलखा
सम्पर्क नं: ९८०७८१९६६०

र.नं. 187
मिति 2062/02/28
पान नं.: 601703038
श्री: बिदुर खड्का / कुमार भिरेल
ठेगाना: जिरी

क्र.सं.	विवरण	परिमाण	दर	रकम
१	ज्यापात	२८.५	६५००	१८५२५०
२	५० कुर्सी			
३				
४				
५				
६				
७				
८				
९				
१०				
११				
१२				
१३				
१४				
१५				
१६				
			जम्मा	१८५२५०

अक्षरेपी: एक लाख पचासी हजार दुई सय पचास

- सम्पूर्ण घर निर्माणका सामग्री तथा ट्वाईलेट,बाथरूम फिनिशिङका लोकल तथा ग्राण्डेड ज्याक्पर क्वालिटीका सामान पाईन्छ।
- ट्वाईलेट,बाथरूम फिनिशिङका लागि दक्ष प्राविधिकहरू चाहिएमा सम्पर्क गर्नु होला।
- भुलचुक लिने दिने।

बिक्रेताको सही

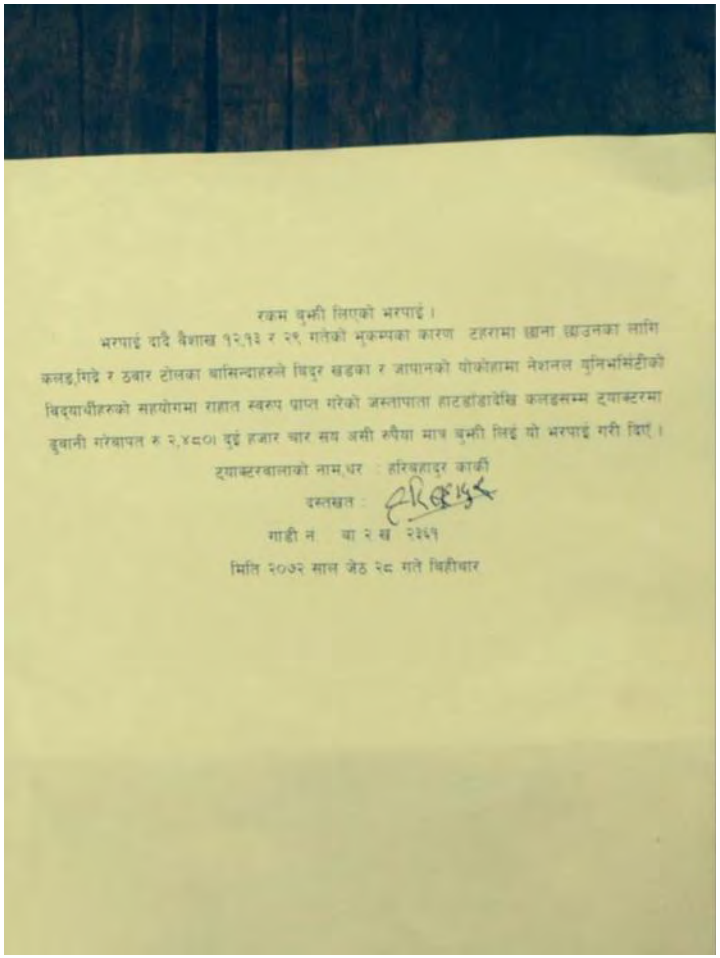

रकम बुझी लिएको भरपाई।
भरपाई दाँदै वैशाख १२,१३ र २९ गतेको भूकम्पका कारण टहरामा छाना छाउनका लागि कलङ,गिद्दे र ठुवार टोलका बासिन्दाहरूले बिदुर खड्का र जापानको योकोहामा नेशनल युनिभर्सिटीको विद्यार्थीहरूको सहयोगमा राहत स्वरुप प्राप्त गरेको जस्तापाता हाटडाँडादेखि कलङसम्म ट्याक्टरमा ढुवानी गरेबापत रु २,४८०। दुई हजार चार सय असी रुपैया मात्र बुझी लिई यो भरपाई गरी दिएँ।

ट्याक्टरवालाको नाम,थर : हरिबहादुर काकी
दस्तखत :
गाडी नं. बा २ सं २३५१
मिति २०७२ साल जेठ २८ गते बिहीबार

↑トラクターによる運送費用

←コルゲート板の購入費用

支援対象ファミリーの条件（現地サイドで設定）

① 高齢者を抱えていること
② 子どもか女性が含まれること
③ 他の支援団体のどこからも支援を受けられていないこと
④ 生産性の低い農地に居住し、日雇いの職を生業としていること

その結果、29世帯が選定され、そのうち23世帯がマイノリティ民族のJirelのコミュニティに属する家族となった。

少数民族のJirelについては下記のリンクを参照のこと
https://joshuaproject.net/people_groups/17015/NP
http://himalaya.socanth.cam.ac.uk/collections/journals/contributions/pdf/CNAS_27_jirel_10.pdf

現地住民組織→各世帯への分配のエビデンス

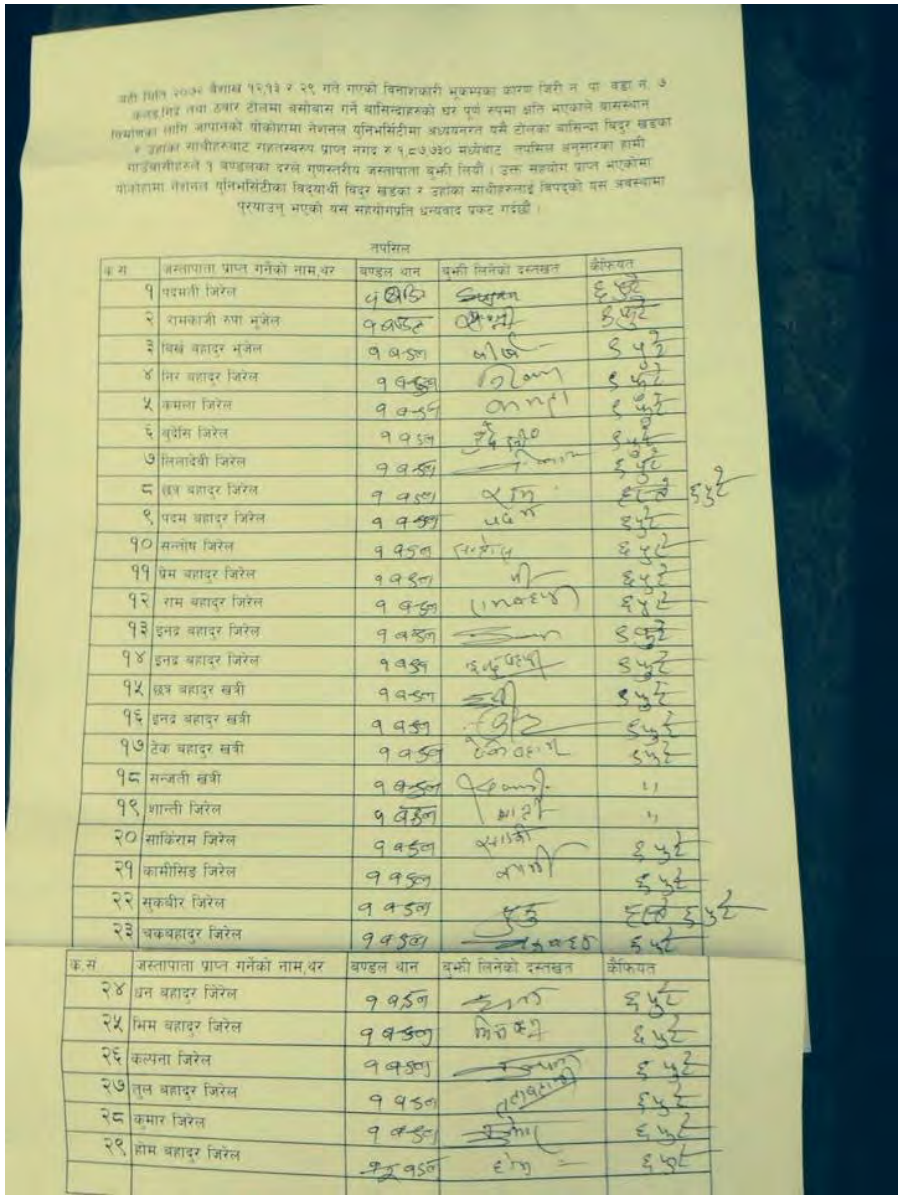

बही मिति २०७२ वैशाख १२,१३ र २९ गते गएको विनाशकारी भूकम्पका कारण जिरी न. पा. वडा न. ७ कलङ्गिङ तथा ठवार टोलमा बसोबास गर्ने बासिन्दाहरुको घर पूर्ण रुपमा क्षति भएकाले बासस्थान विर्माणका लागि जापानको योकोहामा नेशनल युनिभर्सिटीमा अध्ययनरत यसै टोलका बासिन्दा विदुर खडका र उहाँका साथीहरुबाट राहतस्वरुप प्राप्त नगद रु १,८७,७३० मध्येबाट तपसिल अनुसारका हामी गाउँबासीहरुले १ बण्डलका दरले गुणस्तरीय जस्तापाता बुझी लियौं । उक्त सहयोग प्राप्त भएकोमा योकोहामा नेशनल युनिभर्सिटीका विद्यार्थी विदुर खडका र उहाँका साथीहरुलाई विपद्को यस अवस्थामा पुर्‍याउनु भएको यस सहयोगप्रति धन्यवाद प्रकट गर्दछौं ।

तपसिल

क.सं.	जस्तापाता प्राप्त गर्नेको नाम,थर	बण्डल थान	बुझी लिनेको दस्तखत	कैफियत
१	पदमती जिरेल	१ बण्डल	[illegible]	६ पुट
२	रामकाजी रुपा भुजेल	१ बण्डल	[illegible]	६ पुट
३	बिर्ख बहादुर भुजेल	१ बण्डल	[illegible]	६ पुट
४	निर बहादुर जिरेल	१ बण्डल	[illegible]	६ पुट
५	कमला जिरेल	१ बण्डल	[illegible]	६ पुट
६	बुदेसि जिरेल	१ बण्डल	[illegible]	६ पुट
७	लिलादेवी जिरेल	१ बण्डल	[illegible]	६ पुट
८	छत्र बहादुर जिरेल	१ बण्डल	[illegible]	६ पुट
९	पदम बहादुर जिरेल	१ बण्डल	[illegible]	६ पुट
१०	सन्तोष जिरेल	१ बण्डल	[illegible]	६ पुट
११	प्रेम बहादुर जिरेल	१ बण्डल	[illegible]	६ पुट
१२	राम बहादुर जिरेल	१ बण्डल	[illegible]	६ पुट
१३	इनद्र बहादुर जिरेल	१ बण्डल	[illegible]	६ पुट
१४	इनद्र बहादुर जिरेल	१ बण्डल	[illegible]	६ पुट
१५	छत्र बहादुर खत्री	१ बण्डल	[illegible]	६ पुट
१६	इनद्र बहादुर खत्री	१ बण्डल	[illegible]	६ पुट
१७	टेक बहादुर खत्री	१ बण्डल	[illegible]	६ पुट
१८	सन्जती खत्री	१ बण्डल	[illegible]	"
१९	शान्ती जिरेल	१ बण्डल	[illegible]	"
२०	साकिराम जिरेल	१ बण्डल	[illegible]	६ पुट
२१	कामीसिङ जिरेल	१ बण्डल	[illegible]	६ पुट
२२	सुकबीर जिरेल	१ बण्डल	[illegible]	६ पुट
२३	चकबहादुर जिरेल	१ बण्डल	[illegible]	६ पुट
२४	धन बहादुर जिरेल	१ बण्डल	[illegible]	६ पुट
२५	भिम बहादुर जिरेल	१ बण्डल	[illegible]	६ पुट
२६	कल्पना जिरेल	१ बण्डल	[illegible]	६ पुट
२७	तुल बहादुर जिरेल	१ बण्डल	[illegible]	६ पुट
२८	कुमार जिरेल	१ बण्डल	[illegible]	६ पुट
२९	होम बहादुर जिरेल	१ बण्डल	[illegible]	६ पुट

↑コルゲート板受取りの様子

←コルゲート板受取りのサイン

支援物資
（コルゲート板
配布時の様子

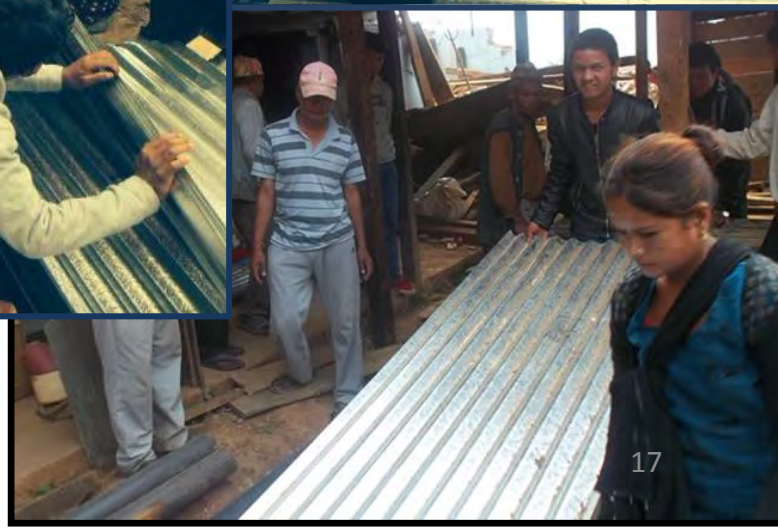

現時点（6月末）までの結果

ネパール人留学生の現地との間の密なコミュニケーションによって、迅速なニーズ把握、意思決定、ディスバースが行え、現地でも迅速な資材の購入、配布が実現したため、雨期に入る前に家屋の補修工事がなされました。「雨期の到来に間に合いました」との感謝の声が届いています。現在、29世帯が、本プロジェクトによって裨益を受けております。

「横国のみなさん、ありがとうございます！」

本活動を支援している教員（募金の共同呼びかけ人）

- 金子信博（環境情報研究院）
- 佐土原聡（都市イノベーション研究院）
- 松葉口玲子（教育人間科学部）
- 山田均（都市イノベーション研究院）
- 小林誉明（国際社会科学研究院）

本活動を担う主要な学生たち

- Ayaka Nagatomo/ 長友彩夏（経営学部）
- Baburam（国際社会科学府）
- Bidur Khadka（国際社会科学府）
- Binay Sangat（環境情報学府）
- Manita Shrestha（大学院連合学校教育学研究科）
- Misaki Tanaka/ 田中美咲（国際社会科学府）
- Laxmi （環境情報学府）
- Shiwani Niraula（教育人間科学部）
- Vikash Singh（理工学府）
- Yasoda Basnet（国際社会科学府）
- Yumiko Ampo/ 安保祐美子（国際社会科学府）
- Zi Yang（ 都市イノベーション研究院）
- 横浜国立大学の様々な国々の留学生達

世界中の留学生たちの貢献

本活動には、ネパール人留学生を中心としたイニシアティブによって開始されましたが、日本人学生に加えて、中国、インド、ヴィエトナムをはじめとした国々からの留学生によって担われました。全員の名前を挙げることは割愛しますが、募金での貢献を含めると世界中の国々の学生から支援を受けたことになります。

本活動の中心的運営メンバー

■留学生とりまとめ役

Manita Shretha（大学院連合学校教育学研究科/教育人間科学部非常勤職員）

■横国側コンタクト・パーソン

Bidur Khadka（国際社会科学府）

■現地リソース・パーソン

Kumar Jirel（Jiri中学校教諭）

本活動についての問い合わせ先

横浜国立大学
小林研究室（国際協力論/途上国開発論/ODA政策論）
国際社会科学研究院 准教授
小林誉明
t-kobayashi@ynu.ac.jp